

SEMINARIO - TALLER

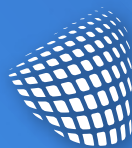

Coaching y Eneagrama

NIVEL 2 - EDICIÓN 2022



Trascender
Protagonistas del cambio



¿Cuál es el Propósito de Coaching y Eneagrama NIVEL 2?

Este programa está diseñado con el propósito de:

- Profundizar y afianzar el conocimiento del mapa del Eneagrama
- Aprender a escuchar desde las distinciones del Eneagrama.
- Entrenar a cada participante para que pueda acompañar responsablemente a otras personas en la comprensión de sus tipologías y atributos.
- Adquirir herramientas para contribuir con otros en el reconocimiento de sus talentos y Misión de vida.
- Comprender y practicar herramientas de coaching destinadas a promover el camino de integración de cada tipología

Este un programa teórico-vivencial de aplicación en el ámbito personal y profesional.



¿A quiénes está dirigido?

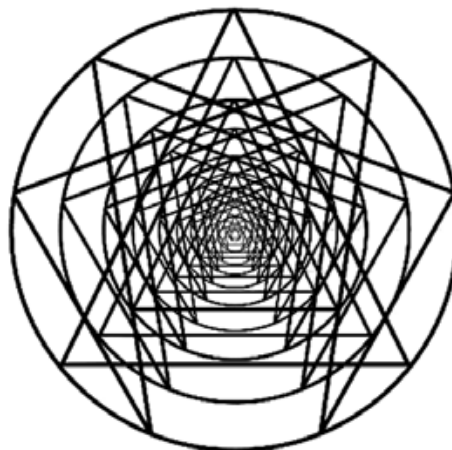

Este programa se dirige a:

- Personas interesadas en poder realizar un Diagnóstico Eneagramático efectivo a otros en sus diferentes roles personales y profesionales.
- Coaches y/o terapeutas que deseen acompañar a sus clientes/pacientes en sus procesos de desarrollo.
- Líderes y personas relacionadas a Recursos Humanos que desean diagnosticar y promover fortalezas de colaboradores en sus roles profesionales, así como comprender áreas de debilidad.
- Educadores y/o padres interesados en diagnosticar el potencial de sus alumnos/hijos y en acompañar la elección de su vida laboral.

Para cursar este programa es requisito:

- Haber cursado "Coaching y Eneagrama – Nivel 1"
- Acreditar formación en Eneagrama comunicando la institución que lo brindó y el programa realizado.

Los participantes recibirán, una vez completados los requisitos de aprobación, el certificado de **Especialista en Diagnóstico Eneagramático Personal**.

Para aquellos participantes que sean coaches formados se agregará la especialización en **Coaching Vocacional**.

INFORMES E INSCRIPCIONES:

2708 0756 | 093 450 860 | info@trascender.com.uy



¿Cuáles son los requisitos de aprobación?

Para participantes en general:

- Contar con un 80 % de asistencia al curso
- Demostrar competencia en instancias de Diagnóstico eneagramático
- Completar las Guías de aprendizaje del curso
- Completar el Cuestionario de Auto-evaluación de conceptos del curso

¿Cuáles son los beneficios de esta propuesta?

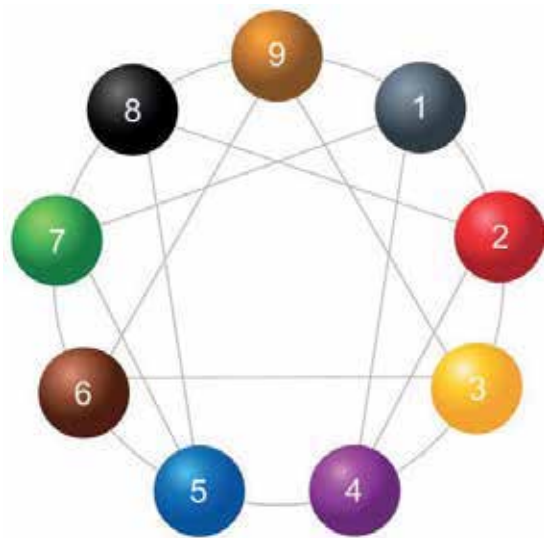

Este programa de Coaching y Eneagrama Nivel 2 prepara al participante en el uso consciente del Eneagrama con otras personas.

Esta es una herramienta que requiere entrenamiento y supervisión para ser utilizada con criterio y responsabilidad.

- El nivel de escucha y la capacidad de preguntar se incrementan de manera exponencial.

- A los coaches y terapeutas les permite distinguir con mayor facilidad los temas centrales a abordar por cada cliente o paciente.

- A educadores, padres, líderes y personas de Recursos humanos les ayuda a acompañar a otros en la detección de sus talentos, así como en la planificación de desarrollo de carrera.

- Desde el Eneagrama se facilita el acompañamiento en el reconocimiento de la Misión personal.

Asimismo, el programa promueve que cada participante ha comprendido como su propia tipología puede influir en su acompañamiento a otros, así como en su relacionamiento a nivel personal y profesional.

INFORMES E INSCRIPCIONES:

2708 0756 | 093 450 860 | info@trascender.com.uy



¿Cuál es el PROGRAMA del CURSO?

Módulo I:

El Diagnóstico Eneagramático

- Acompañar en el camino del Eneagrama
- Uso correcto del Eneagrama
- Interpretación del Test de diagnóstico eneagramático
- Validación del Test de Diagnóstico con el cliente

Módulo II:

Diagnóstico de Talentos con Eneagrama

- Los talentos y el beneficio de su reconocimiento
- Condiciones para observar el talento
- Validación de Talentos con el Eneagrama

Módulo III:

Escucha expandida

- Escuchar distinguiendo la tipología y atributos de una persona
- Temas centrales de cada tipología
- Desafíos de cada tipología y subtipos
- El camino de acompañamiento

Módulo IV:

Niveles de desarrollo de la personalidad

- De la conciencia alterada a la conciencia expandida
- Evolución personal y niveles de desarrollo
- Cambio de creencias
- Transformación personal

Módulo V:

Eneagrama y el viaje de transformación personal

- El camino de transformación desde “El viaje del héroe”
- El Eneagrama como mapa del viaje
- Reconocer el “llamado personal”
- El Eneagrama de las ideas santas

Además de recorrer estos módulos, cada participante trabajará en sí mismo durante el curso y recibirá mentoría en su práctica con otros.



¿Cuál es el CRONOGRAMA?

Inicio: febrero 2022 - Finaliza: agosto 2022

Modalidad: virtual - presencial

Encuentros virtuales:

18 encuentros virtuales de 2 hs de duración: Jueves de 18 a 20 hs

8 encuentros de acompañamiento para afianzar los temas del curso los días jueves de 18:30 a 20:00 de manera virtual

Jornadas presenciales

3 jornadas día sábado en Minas: 23/4 - 30/7 - 20/8

2022

- Feriados no laborables/ Receso
- Encuentros virtuales 2 h de duración los días jueves de 18:00 a 20:00 hs
- Encuentros de acompañamiento virtual jueves de 18:30 a 20:00 hs
- Jornadas presenciales - Sábados de 10:00 a 19:00, 23/4 - 30/7 - 20/8

FEBRERO 2022

Lun	Mar	Mié	Jue	Vie	Sáb	Dom
	1	2	3	4	5	6
7	8	9	10	11	12	13
14	15	16	17	18	19	20
21	22	23	24	25	26	27
28						

MARZO 2022

Lun	Mar	Mié	Jue	Vie	Sáb	Dom
	1	2	3	4	5	6
7	8	9	10	11	12	13
14	15	16	17	18	19	20
21	22	23	24	25	26	27
28	29	30	31			

ABRIL 2022

Lun	Mar	Mié	Jue	Vie	Sáb	Dom
				1	2	3
4	5	6	7	8	9	10
11	12	13	14	15	16	17
18	19	20	21	22	23	24
25	26	27	28	29	30	

MAYO 2022

Lun	Mar	Mié	Jue	Vie	Sáb	Dom
						1
2	3	4	5	6	7	8
9	10	11	12	13	14	15
16	17	18	19	20	21	22
23	24	25	26	27	28	29
30	31					

JUNIO 2022

Lun	Mar	Mié	Jue	Vie	Sáb	Dom
		1	2	3	4	5
6	7	8	9	10	11	12
13	14	15	16	17	18	19
20	21	22	23	24	25	26
27	28	29	30			

JULIO 2022

Lun	Mar	Mié	Jue	Vie	Sáb	Dom
				1	2	3
4	5	6	7	8	9	10
11	12	13	14	15	16	17
18	19	20	21	22	23	24
25	26	27	28	29	30	31

AGOSTO 2022

Lun	Mar	Mié	Jue	Vie	Sáb	Dom
1	2	3	4	5	6	7
8	9	10	11	12	13	14
15	16	17	18	19	20	21
22	23	24	25	26	27	28
29	30	31				





¿Cuál es el ARANCEL?

ARANCEL: 7 cuotas de \$ 7400 (mensuales)

El arancel incluye:

- Proceso de Supervisión de entrega de diagnóstico Eneagramático y Mentor coaching por coach acreditado.
- Almuerzos y merienda en jornadas presenciales en Minas.

Descuento 10% por pago total anticipado

5% de descuento alumnos o egresados Trascender

Descuentos no acumulables

INFORMES E INSCRIPCIONES:

2708 0756 | 093 450 860 | info@trascender.com.uy

Profesional a cargo:

Coach Q.F. María de los Ángeles Pardo

María de los Ángeles Pardo es **Master Certified Coach** especialista en Eneagrama aplicado al Coaching desde la Escuela de Roberto Pérez (Argentina), ENEA (Colombia) y Claudio Naranjo (Chile).

Miembro de la International Enneagram Association.



Miembro de la:



Lugares del curso

Encuentros virtuales:

Vía  zoom

Jornadas de sábado:

Hotel Cerro Místico y Casa Calma - Minas

Cupos limitados

Informes e Incripciones:

2708 07 56 - 093 450 860
secretaria@trascender.com.uy



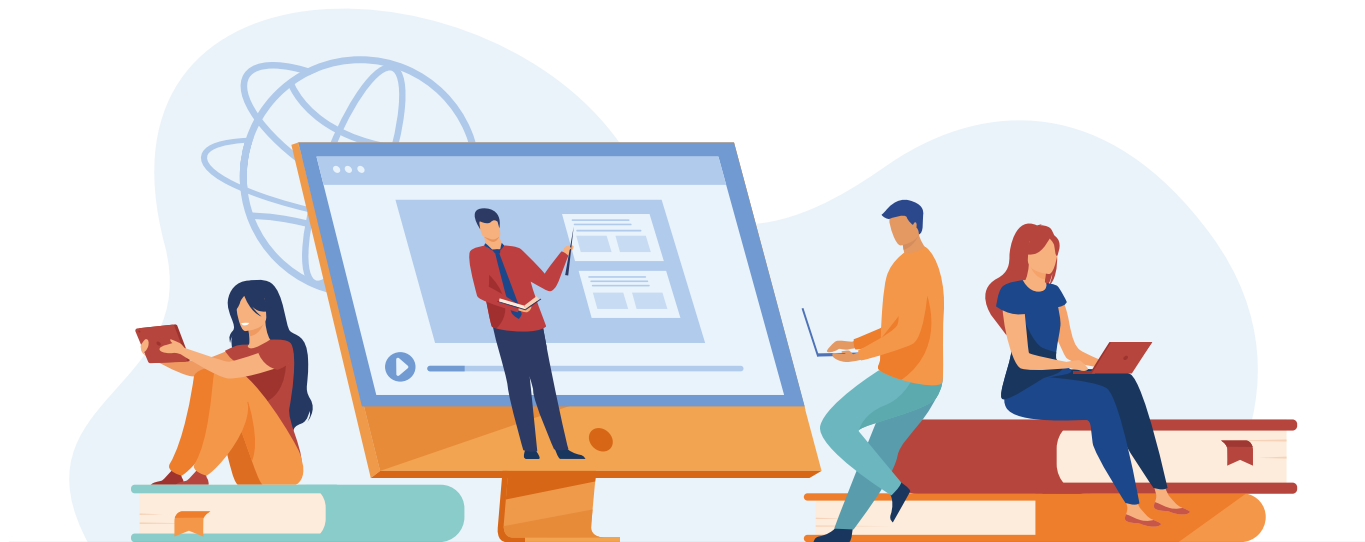

Itinerario de formación

Le sigue:

En el Nivel 3 el trabajo está enfocado en grupos, equipos y en relaciones con coaching y Eneagrama.

Para más información acerca de estas propuestas puedes solicitar nuestro E-book informativo o visitar nuestra página: www.trascender.uy

Curso de **COACHING Y ENEAGRAMA**

NIVEL 2

Edición 2022

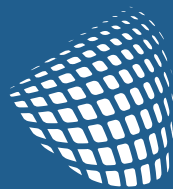

Trascender



Manuel V. Pagola 3241 - Montevideo - URUGUAY



Tel.: (+598) 2708 0756



Cel.: 093 450 860 (horario de atención de Lunes a viernes de 15 a 20 hs.)



info@trascender.com.uy



www.trascender.com.uy